完全婚禮手冊

你的良辰美景，如何盡善盡美？

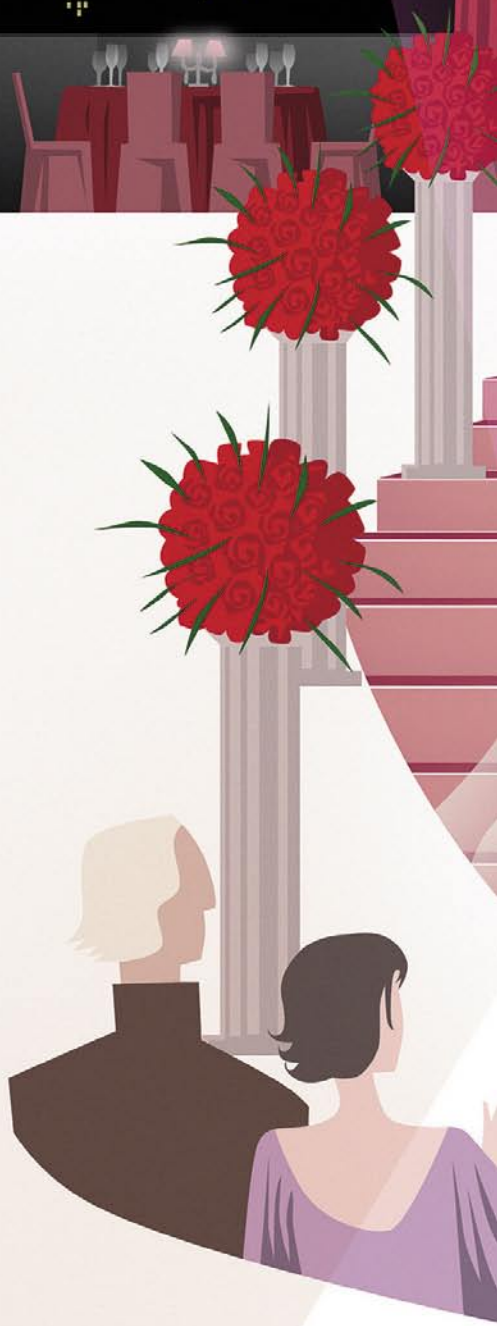

插圖：HENRY CHAN

覓得心中所愛

自是人生一大美事。正如浪漫喜劇《九〇男歡女愛》(When Harry Met Sally)中的男主角哈利，他幾番轉折後才醒悟過來，原來摯友莎莉就是自己一直在尋覓的夢中情人，他說：「當你意識到希望與某人共渡餘生，你就會渴望盡快踏上未來的人生旅程。」

對許多人來說，婚禮正是這一美妙旅程的起點，也是許多佳偶一生中最幸福甜蜜的時刻。當然，人人都希望將自己的人生大事辦得至善至美，所以必須好好籌備。為確保大喜之日事事順暢、樣樣妥貼，準新郎新娘應提早妥善策劃，細心研究婚禮的每個細節，因為當中須打點的事物千頭萬緒，包括新娘花束、現場樂隊、賓客名單、蜜月旅行等，要逐一理順，絕不容易。

Marriage Maestros創辦人兼創意總監苗絲(Evelyn Mills)是一位以香港為家的婚禮策劃師，她說：「籌劃一場婚禮至少需要六至九個月的時間，但我們建議客人最好提前一年籌備。」

全港首張提供婚禮相關服務的信用卡Compass Visa，其高級副總裁陳保華也有同感。他說：「婚禮場地最好要提前一年預訂，特別是黃道吉日的場地，很快會被訂滿。」他說得沒錯，因此有些準新人已透過新推出的Compass生活升Club網站，預訂二〇一〇年的婚禮場地。

苗絲指出，籌備婚禮時的主要問題是控制預算。她笑着說：「準新人總希望別出心裁，使婚禮有聲有色，但同時又要避免失去預算，這兩者永遠會有衝突，無法兩全其美。」苗絲的看家本領，便是確保顧客在有限的開支預算內達致預期

幸福的回憶

海逸酒店商務客戶部資深營業經理尹肇恒選擇在自己工作的地點舉辦婚禮。他於去年十二月在集團這家旗艦酒店與女友喜結連理。婚後近一年，他對婚禮當日的盛況仍然記憶猶新，津津樂道。

他說：「這酒店的最大特色之一是豪華的大宴會廳，不但設有巨型舞台，而且氣派堂皇。酒店大堂更是絕佳的攝影地點，在維港美景和雲石長梯的襯托下，每張照片更添完美。」

尹肇恒選擇用水晶燈飾來佈置該華麗的雲石長梯，使效果更加突出。一對新人除可自由選擇酒店佈置、欣賞迷人的維港海景外，更可在婚宴上品嚐傳統的中式珍饈。他微笑着說：「每道菜都美味極了！大家都盡情享受，盡興而回！」

海逸酒店提供絕佳的宴會場所

的效果。她說：「我們希望滿足客人每個奇怪念頭，盡力讓他們享受婚禮的樂趣。要達到這個目標，雙方必須互相信任，我們需要理解客人的心意，令新郎新娘感到輕鬆愉快，毋須為瑣碎細節操心。」

這點說易行難，因為在香港籌備婚禮，往往比其他地區困難。例如，準新人必須至少提早一年準備，才能預訂到婚嫁的良辰吉日和理想的婚宴場地。香港人的婚禮也往往揉合東西方傳統特色，在大喜日子，新娘會穿上飄逸動人的白色婚紗並有伴娘相隨，但同時也會有接新娘、敬茶等一系列傳統的中式禮儀。

至於婚宴酒席，就更加不容忽視，因為設宴當日，可能要招呼多達數百乃至數千的賓客。香港最全面的婚禮資訊及服務網站 — 新婚生活易(wedding.esdlife.com)曾進行一項網上調查，結果發現香港人在婚宴方面的平均支出為港幣十四萬零二百元(一萬七千九百七十五美元)。調查更顯示，香港人於二〇〇八年的婚禮總支出高達港幣一百一十一億二千萬元(參閱十四頁和十五頁圖表)。

一旦有情人決定共偕連理，便需要考慮金錢問題，這正是Compass Visa可以代勞之處。這張星展銀行與和記黃埔的聯營卡提供獨家的商戶促銷優惠、Compass「即享錢」現金回贈和理財顧問服務等。除專享Compass Visa的多種優惠外，準新人也可登入Compass生活升Club網站(club.compassvisa.com.hk)，了解更多優惠資訊。

今年推出的Compass生活升Club，是專門服務年輕男女的入門網站。該網站開創香港先河，把婚嫁相關資訊和創新的網上工具，聯同各種理財服務匯集於一個網上平台。例如，網站中的「婚禮報料站」為會員提供逾四百五十處婚禮場所的詳細資料，而開支計算工具使準新人

東西婚禮習俗小百科

中國

- 紅色是婚嫁活動的主調，象徵愛情、幸福和富貴。新娘的裙褂通常是紅色的，而喜帖、禮盒和紅封包都是一片鮮紅。在婚禮當日，連新郎新娘的新居也用喜慶的紅色佈置。
- 婚禮通常在當日的某個半句鐘開始，因為指針會從半句鐘的位置開始向上移動，象徵一對新人的新生活蒸蒸日上。
- 緊接婚禮結束及婚宴開始之前，新娘會在入門儀式中向男方長輩敬茶。

韓國

新人互宣盟誓後，由新郎的父親向媳婦投擲紅棗，寓意早生貴子。

泰國

新郎新娘一起坐在地板上，雙手合十，手指抵住下巴。一對新人的雙手以一串鮮花相連。年紀最大的親戚將雙手浸入盛滿清水的海螺殼中，新人的父母和其他賓客也跟着這樣做。

菲律賓

新郎向新娘贈送十三枚經神父賜福的金幣，象徵忠誠和財富。

能密切監控從發送請柬至蜜月旅行的各項開支(生活易網站的調查顯示，香港人的婚禮預算平均為港幣二十三萬四千元)。若希望多點資金傍身，準新人可上網填寫表格，申請信用卡、私人貸款和按揭貸款。

陳保華解釋道：「開支計算機讓準新人定期檢查是否超支。基本上，這網站提供的是一站式的婚禮相關服務，讓新人毋須為查詢各項服務和費用而四處奔走。會員甚至可透過網站發送『e喜帖』。網站最受歡迎的一項服務是『嘉賓排排坐』，讓會員為賓客作出最佳的座位安排，輕鬆便利。」

Compass生活升Club剛剛推出第二階段的升級功能，其中全新的婚禮私人助理專線Wedding Angel，能全面提供與婚禮相關的諮詢服務。網站稍後或會增設聊天室，以供會員與其他準新人交流婚禮方面的意見。

由於香港政府放寬了對結婚場地的限制，允許新人在婚姻登記處和教堂以外的地方舉行婚禮，因此安排婚禮場地逐漸成為婚嫁服務的另一個重點項目。生活易網站的調查顯示，現在約有百分之十二的新人選擇在酒店舉行婚禮。

在承辦婚宴酒席方面，海逸國際酒店集團擁有豐富的經驗，旗下酒店分佈於全港多個地區，包括北角、紅磡、黃埔花園、天水圍和尖沙嘴。

海逸酒店是集團位於黃埔的旗艦酒店，宴會部總監何燕芳說：「天氣宜人的九至十月以至春節前期間，都是結婚請客的旺季，十二月更是高峰期。在淡季，我們則會提供具競爭力的套餐來吸引新人，因此在淡季舉辦婚宴可以節省開支，不失為精明之舉。」

紅磡都會海逸酒店的主要賣點是富有情調的戶外餐宴場地，而北角海逸酒店和天水圍嘉湖海逸酒店則設有大型宴會廳。何燕芳說：「我們在黃埔花園的旗艦酒店設有氣派不凡的大宴會廳，其無柱設計和超高樓底，令四千五百平方呎的大廳更顯堂皇，是能容納大量賓客的絕佳宴會場所。此外，更有名聞遐邇的雲石長梯和浩瀚壯觀的海港景色，許多新人對此一見鍾情，不考慮宴會廳大小，便立刻決定在此舉行婚禮。」

大部分新人還要求酒店提供其他方面的協助，如攝影、禮服等，對此酒店樂於效勞。她說：「我們與不同商戶維持良好的關係，所以能隨時提供任何有關婚禮活動的建議，滿足客人的需要。」

在香港這個動感之都，潮流千變萬化，就連婚禮也不例外。何燕芳補充：「隨着環保意識高漲，有些客人不希望將魚翅列入菜單，所以我們必須提供其他選擇。許多新人選擇『中西合璧』的宴席，例如主菜是傳統菜式，而最後一道則是甜品自助餐，由廚師

香港婚禮　龐大商機

	2008 (港幣百萬元)	2007 (港幣百萬元)	變動
婚宴	6,660	5,270	26%
蜜月旅行	1,300	990	31%
婚紗攝影	870	960	-9%
珠寶手飾	830	620	34%
禮服租借/購置	440	620	-29%
攝影/錄影	380	540	-30%
化妝及髮型設計	240	350	-31%
場地佈置	150	200	-25%
其他	250	390	-36%
總支出	**11,120**	**9,940**	**12%**

數據來自生活易向一千七百三十八位準備於二〇〇八至一〇年結婚的人士所作的調查

開支計算機讓準新人定期檢查是否符合預算

英國

「蜜月」一詞，來自新娘在婚後連續一個月飲用蜂蜜酒的傳統。這習俗意在鼓勵新娘早生貴子，特別是男孩。

哥倫比亞

新娘和新郎各點燃一根蠟燭，代表各自的生命。兩人跟着點燃第三根蠟燭，並將剛才點燃的兩根吹滅，表示兩人已融為一體，即將開始分享生命中的每時每刻。

丹麥

丹麥的一個傳統習俗，是新郎會在婚宴中躲起來一段時間，讓所有未婚青年可以親吻新娘，跟着輪到新娘暫時消失，讓所有單身女子可以親吻新郎。

芬蘭

新娘在婚宴期間頭戴金色王冠，再蒙上雙眼和旋轉身體，而一群未婚女孩則圍繞她翩翩起舞。新娘把王冠戴在誰的頭上，誰便是下一個結婚的女孩！

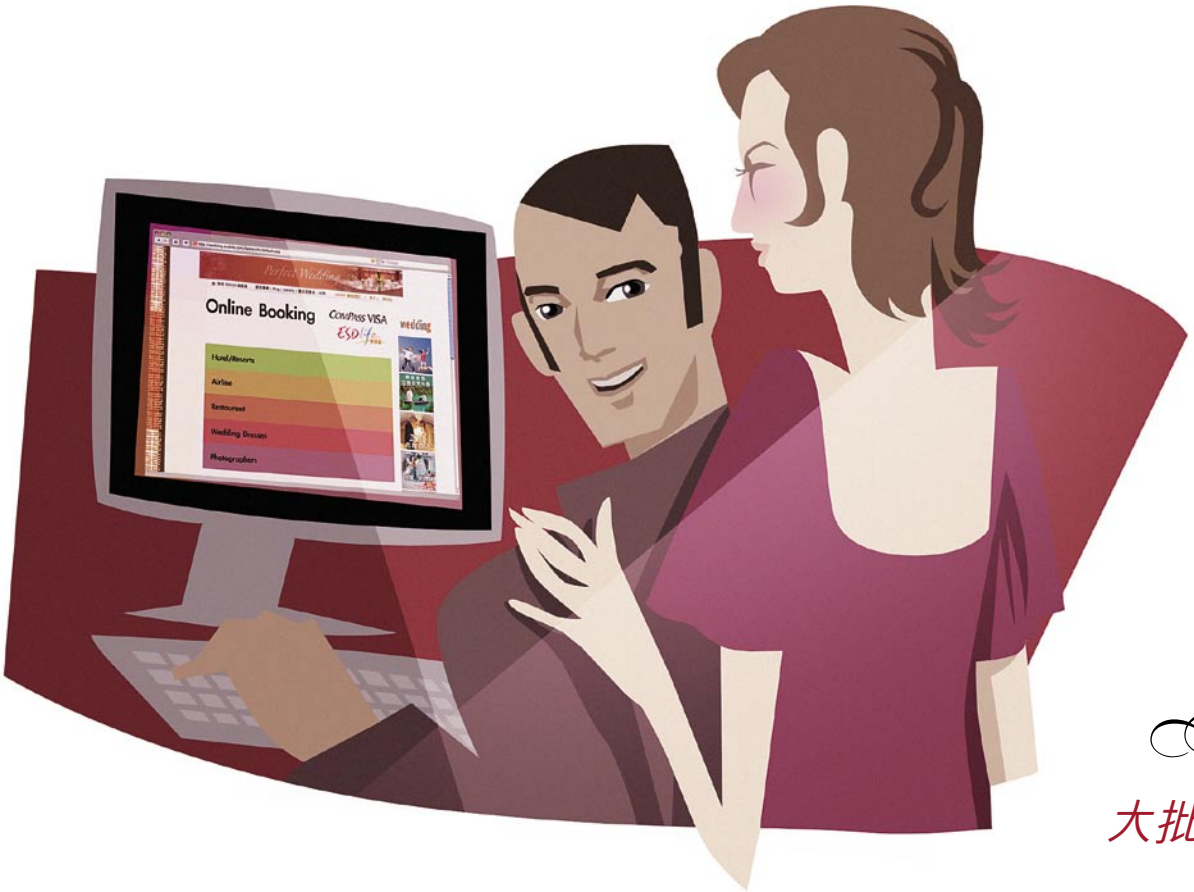

根據客人的口味精心設計。」

海逸酒店還聘用內部冰雕師，為客人精心雕琢精巧細緻、匠心設計的展品，其中最受歡迎的是以天鵝、心型和「雙喜」為主題的冰雕。

何燕芳表示：「我們還在酒店舉行婚慶博覽會，而最近則在十月舉辦時裝展和試酒活動。每對參加的新人均可獲贈一張雙人合照。」十五對準新人對有關活動讚不絕口，即場預訂婚宴酒席，不少人也表示有意選擇在海逸酒店舉辦婚宴。

愈來愈多新人選擇在海逸酒店舉行婚禮，大概是受無敵的維港景致所吸引。酒店的人氣如此旺盛，其實不足為奇，因為該酒店多年來一直是新人趨之若鶩的設宴熱點，例如前香港小姐郭藹明與演員劉青雲在一九九八年的婚禮便是選在這家酒店舉行。在這場豪華婚禮中，大批攝影記者蜂擁而至，以香港傳媒見稱的拼搏精神，爭相拍攝這對銀壇情侶和眾星雲集的盛大場面。

然而，不論是決定舉辦小型家庭宴會或大宴親朋，新人均須緊記，婚禮只不過是幸福結合的開始。正如著有暢銷書《天地一沙鷗》(Jonathan Livingstone Seagull)的美國作家李察•巴哈(Richard Bach)所說：「真正的愛情故事永遠不會完結。」

大批攝影記者爭相拍攝婚宴盛況

婚禮平均開支

	2008 (港幣)	2007 (港幣)	變動	百分比
婚宴	140,200	110,900	29,300	26%
蜜月旅行	27,400	20,900	6,500	31%
婚紗攝影	18,200	20,100	-1,900	-9%
珠寶手飾	17,500	13,100	4,400	34%
其他	30,700	44,000	-13,300	-30%
總支出	**234,000**	**209,000**	**25,000**	**12%**

資料來自：生活易調查

斐濟

按照傳統習俗，新郎要向新娘的父親送上鯨的牙齒，象徵地位和財富。

夏威夷

新郎和新娘用象徵愛情與尊重的花環裝扮一番。每個花環包括四十至五十朵鮮花，穿在一條彩帶上。這也是夏威夷最古老的文化象徵之一。

德國

朋友會在舉行婚禮前幾天在一對新人面前把舊的陶瓷器皿摔在地上，以帶來好運。

波蘭

賓客邀請新娘跳舞時會把錢釘在婚紗上，這些錢將會用於蜜月旅行上。