簡訊

圖片：鳴謝星島報業集團

忠實讀者

香港　我們向來都知道**和黃**主席李嘉誠先生熱愛閱讀，博覽群書，但想不到他竟然亦是*Sphere*的忠實讀者。*Sphere*每期一出版，他都會拿回家細閱(現有圖為證)。我們不妨向李先生學習，多看*Sphere*的文章，緊扣集團在世界各地的最新動向。Ⓒ

「點」到即起

香港　**和記電訊**與NTT DoCoMo公佈締結策略夥伴關係，將i-mode服務引入香港和澳門，同時舉行達摩像點睛儀式。根據日本傳統，項目啟動時會先點達摩像的一隻眼睛，寓意開工大吉。當項目大功告成，便會完成另一隻眼的點睛儀式。Ⓣ

夏日樂

印度　和記電訊國際有限公司自一九九七年起贊助的兒童劇院工作坊Summertime at Prithvi，愈來愈受歡迎。這項活動為期兩個月，在孟買四個地點舉辦二十八場工作坊和表演，培養兒童對戲劇的欣賞能力，陶冶性情。Ⓣ

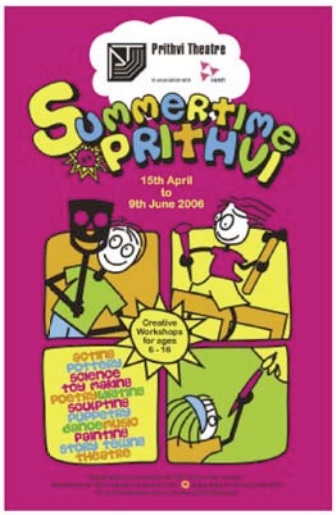

網絡新勢力

英國　Geo假座倫敦的City Hall舉行儀式，慶祝在當地推出全新光纖網絡Geo.Metro，為客戶提供更佳服務。Geo擁有和經營3在英國使用的全國網絡。Ⓣ

Geo.
Own Your Network©

創意取勝

香港　**海逸國際酒店集團**網站今年在美國Summit Creative Awards中，贏得旅遊/大自然組別銅獎。Ⓗ

讀書樂

香港 TOM集團員工前往保良局，為慈善捐書活動揭開序幕。集團捐出的一千三百本圖書，將有助培養兒童的閱讀興趣，並作為職員的教材和參考書籍。I

和黃業務穩健增長

香港 和記黃埔有限公司業務整體在上半年錄得改善並穩健增長。集團收益總額，包括3集團業務港幣二百三十五億零九百萬元收益，增加百分之十四，為港幣一千二百四十四億四千八百萬元。集團固有業務未扣除利息支出與融資成本、稅項及少數股東權益前經常性盈利(「EBIT」)上升百分之十二，為港幣一百八十八億八千九百萬元。

每股盈利港幣四元四角一仙，較去年同期上升百分之一百。和黃宣佈派發中期股息每股港幣五角一仙。

期內業績反映了固有業務持續強勁、3集團業務業績不斷改善，以及集團之審慎財務組合。C

摘要

- 上半年溢利增至港幣一百八十八億元，增加百分之一百
- 全球3G客戶總人數超過一千三百五十萬名
- 3G未扣除利息支出與稅項前之虧損(「LBIT」)下降港幣八十億三千四百萬元至港幣一百一十九億九千萬元，減幅百分之四十

乾杯！

比利時 Kruidvat商店出售的無鈉屈臣氏蒸餾水，大受歡迎。歐洲大陸保健和美容產品採購總監Kees Buur說：「顧客喜愛這款蒸餾水的瓶身設計、顏色以及清新味道，其銷量比領先品牌多出三倍。」R

和黃設立歐洲網站

香港 鑒於愈來愈多投資者和業務相關人士有興趣了解和黃在歐洲不斷增長的項目投資和業務，和黃現已推出歐洲網站(www.hutchison-whampoa.com/europe)，集中介紹和黃在區內的業務概況。C

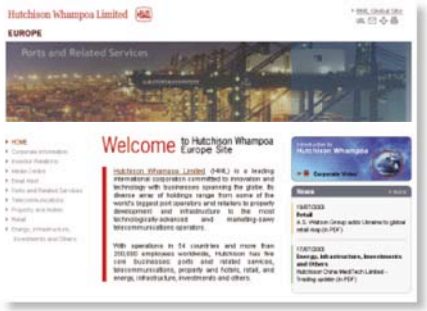

恭喜！

Nuance-Watson (HK)舉辦的SK-II推廣活動，以出色的美容產品推廣效果，獲得二〇〇五年Duty Free News International Product Awards的高度表揚。

節節領先

中國內地 鹽田國際集裝箱碼頭已接收三台超巴拿馬型岸邊吊機和三台輪胎式龍門吊機，進一步提升其第三期碼頭的裝卸能力。P

卡中妙韻

印度 **和記電訊國際有限公司**在印度推出Hutch Fun Card音樂卡，讓客戶無論在任何場合均可憑歌寄意。他們可憑卡在任何Hutch商店選購心愛的電話鈴聲和來電鈴聲，並可將卡送給摯愛親朋。此外，客戶更可透過全新「**Music Everywhere**」服務，用和記電話手機直接下載喜愛的歌曲。T

安全第一

英國 **Superdrug**與慈善組織The Prince's Trust締結了夥伴關係。Superdrug將在旗下商店出售限量版購物袋，並將所得收益悉數撥捐The Prince's Trust，用以幫助青少年克服生活難題。Superdrug同時推出名為SAFE的皮膚癌宣傳活動，以提高大眾對皮膚保健的意識。這項活動獲得The Institute of Cancer Research和超級名模仙蒂歌羅馥(Cindy Crawford)鼎力支持。R

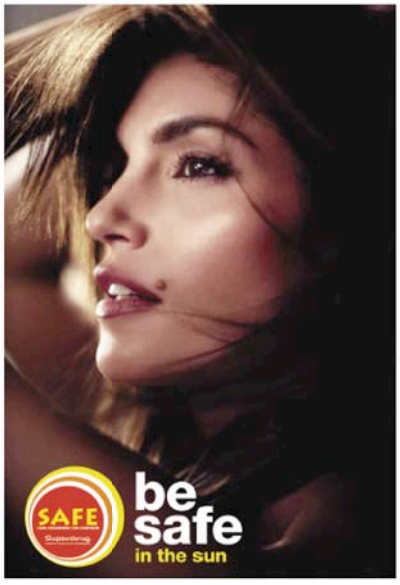

恭喜！

在荷蘭一項客戶意見調查中，
ICI Paris XL名列香水/化妝品店組別榜首。
該項調查訪問了超過九萬名客戶，
查詢他們心目中的最佳購物連鎖店。

SAVERS大躍進

英國 在英國最受歡迎零售商排行榜上，**Savers**的位置由第三十九位躍升至第七位，是十大零售商中錄得升幅最大的一家公司。零售業研究公司**Verdict Research**根據對大約六千名購物人士的調查結果，編列上述排名。R

齊施援手

印尼 和記港口集團與P.T. Pelabuhan Indonesia II合營的雅加達國際貨櫃碼頭，早前捐出十萬美元救助印尼地震災民。在香港，**百佳超級市場**則在付款櫃位設置捐款箱，將所得善款捐予香港紅十字會，以助印尼的賑災行動。P

貴賓到訪

香港 美國國土安全部部長謝爾托夫(**Michael Chertoff**，上左)訪問**香港國際貨櫃碼頭**，參觀綜合貨櫃檢查系統(**ICIS**)的運作示範。**ICIS**是一種非入侵性的檢查系統，能偵測貨櫃內的放射性物質。P

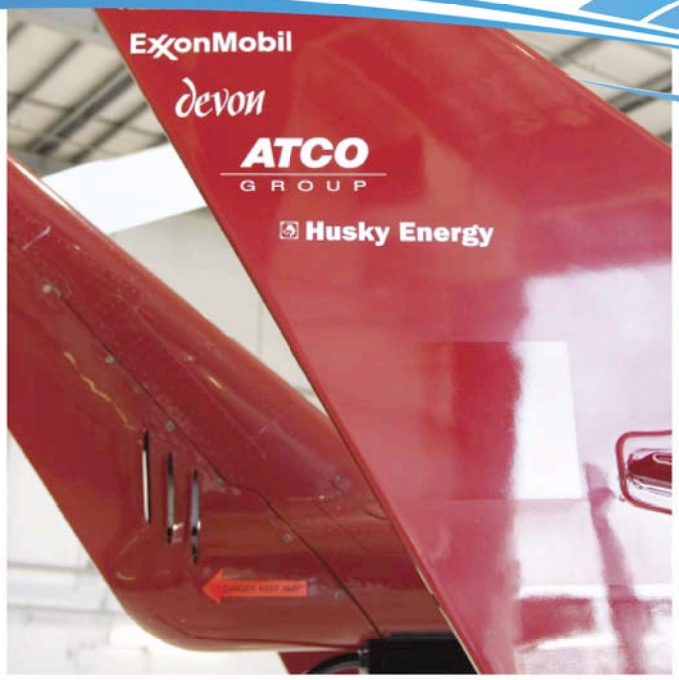

赫斯基愛心飛揚

加拿大 The Alberta Shock Trauma Air Rescue Society (STARS)把**赫斯基能源**的標誌印在兩架直升機的尾翼上，以表揚公司多年來的慷慨支持。STARS服務卡爾加里和埃德蒙頓一帶居民，為急症和受傷病人提供緊急運送服務。

親迎公爵

香港 英國約克公爵蒞臨長江集團中心，**和黃**主席李嘉誠先生親自迎接，雙方並對香港與英國的商業關係交換了意見。

愛護環境

香港 **百佳超級市場**舉辦的「齊齊少用膠袋」活動空前成功。在可愛的吉祥物**Earth Baby**助陣下，該項活動說服到顧客減少使用膠袋，並售出二十萬個環保購物袋。

同時，**屈臣氏集團**支持「地球之友」的二〇〇六綠野先鋒活動。該活動的參加者須於六小時內種植五十至一百株抗火樹苗，並完成步行十三公里路程。

西班牙傳捷報

西班牙 **和記港口集團**將與西班牙的Grupo Mestre合作，在巴塞隆拿港口建造並經營一個新的貨櫃碼頭**Prat Pier Container Terminal**。去年十二月，和記港口集團與Grupo Mestre簽署一項有條件協議，購入加泰羅尼亞碼頭(**Terminal Catalunya S.A.**，簡稱**TERCAT**)的多數股權。**TERCAT**已獲巴塞隆拿港口當局批出**Prat Pier**貨櫃碼頭的經營權。另一方面，和記黃埔有限公司已簽訂協議，把和記港口集團兩成股權售予**PSA**國際港務集團。

實至名歸！

TOM集團出版事業旗下刊物《商業周刊》，連續第四年奪得「最佳財經時事類雜誌」金鼎獎。

成都南城都會預覽會

中國內地 南城都會位於成都城南新中心區，是**和記黃埔地產集團**在成都的首個地產項目，全城矚目。該項目將提供超過一萬五千個高級住宅單位，其預覽會吸引大批市民到來參觀。H

健康上市

英國 和黃集團旗下專門開發和製造傳統中藥保健產品的**和黃中國醫藥科技**，已於倫敦證券交易所另類投資市場(**AIM**)上市。I

HUTCHISON CHINA MEDITECH LTD

A級榮譽

中國內地 **中國百佳**致力提供最舒適的購物環境和最新鮮的美食，備受讚揚。在東莞，所有百佳超市均獲當地政府頒發二〇〇五年食品衛生A級單位證書。R

團隊精神

香港 屈臣氏集團義工隊探訪慈善團體「關愛會」在沙田的臨時兒童中心。義工們與中心的兒童玩遊戲和交談，深刻體會到愉快家庭的重要性。R

實至名歸！

豐澤電器革新了的網站，榮獲香港Web Marketing Association頒發傑出成就獎。

兩百舖

中國內地 **中國屈臣氏**於廣州花都開設在內地的第二百家分店。集團計劃於二〇〇六年內保持每四天開設一家新門市的速度，向二〇一〇年前經營一千家分店的目標邁進。R

皇室嘉許

泰國　泰國國王蒲眉蓬向**泰國屈臣氏**頒發獎項，以表揚其員工慷慨捐助**Rajaprajanugroh Foundation**，協力賑濟二〇〇四年海嘯中的災民。Ⓡ

赫斯基大發現

中國內地　赫斯基能源附屬公司**Husky Oil China**，在香港以南二百五十公里的南海水域發現一個大型氣田。根據目前估計，該氣田的可開採天然氣達四萬至六萬億立方呎，是中國最大的離岸天然氣田之一。

此外，赫斯基也在加拿大紐芬蘭和拉布拉多省對開的白玫瑰油田發現更多油藏。Ⓘ

形象一新

香港　**香港海逸酒店**近五百間客房已完成翻新，展現全新形象。在工程期間，酒店如常營業，沒有一天中斷！酒店總經理韋爾舜說：「翻新工程的時間安排恰到好處。經過翻新後，酒店現可為賓客帶來更美好的服務體驗。」

另一方面，酒店的總統套房最近又有一位國際巨星下榻，他是著名歌手兼作曲家**Paul Anka**。他對酒店的服務深感滿意，並盛讚這是他住過的「最好酒店」。Ⓗ

實至名歸！

根據《傳媒》雜誌社和《中國工商時報》編製的二〇〇五年度民營傳媒綜合實力排行榜，TOM高居總資產、淨資產和營業收入第一名。

人氣節目

澳洲　在**3澳洲**贊助的實況電視節目Big Brother中，四位室友有機會使用**3**流動電話，觀看世界盃賽事中澳洲對巴西的比賽。四位室友留在家中超過六十天，完全與外隔絕！

其他**3**澳洲客戶則可隨意使用手機收看世界盃現場直播或賽事的精華片段。Ⓣ

進軍烏克蘭

烏克蘭　屈臣氏集團宣佈收購烏克蘭最大的健康和美容產品零售連鎖店DC百分之六十五股權，藉此進軍當地市場，以配合集團在中歐和東歐持續擴展業務的計劃。這項收購有待反壟斷當局的批准。Ⓡ

全新信用卡

香港 星展銀行與和記黃埔有限公司推出全新ComPass Visa卡。該聯營卡採用更先進的晶片來加強對消費者的安全保障，並可記錄更多資料，例如客戶的消費模式。C

寧波號，您好！

英國 菲力斯杜港歡迎中遠寧波號首次靠泊。中遠寧波號是全球最大型的貨櫃輪之一，申報容量達九千四百四十九個標準櫃。**Hutchison Ports (UK) Limited**擁有的菲力斯杜港已獲准將港口南部重建為全新的深水貨櫃碼頭，以應付國際貨運量的持續增長。P

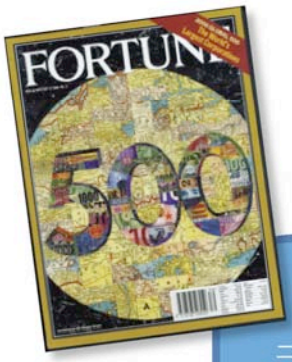

實至名歸！

和黃在《財富》雜誌二〇〇五年全球五百最大企業排行榜上，位列中國第八大企業，全球排名則為第二百五十九名。

美的獻禮

法國 歐洲最大的香水和化妝品零售商**Marionnaud**向法國反對家庭暴力的組織**Federation Nationale Solidarite Femmes (FNSF)**捐贈七萬二千六百九十六歐羅(約九萬三千美元)，協助其設立熱線和印發單張，宣揚反暴力的訊息。

此外，該屈臣氏集團公司捐出五萬一千六百一十二歐羅予**Cosmetic Executive Women (CEW)**，助其為患病婦女免費提供美容護理。**Marionnaud**除了與**CEW**簽訂為期五年的合作協議外，還在旗下商店售賣賀卡為該組織籌款。R

購物樂

中國內地 在廣州，由**長江實業(集團)**與**和記黃埔地產**擁有和經營的一個大型商場項目正式命名為「西城都薈」。該商場將於明年開幕，其南廣場的流線型外牆裝置了一組由電腦操控的**LED**幻彩燈，儼如一條色彩繽紛的大絲帶。南廣場佔地超過一萬一千三百平方米，可舉辦大型綜藝節目、演唱會、展覽和宣傳項目等大型戶外活動。H